# HARMONOGRAM : Dobudování obratiště a točny (Ústí nad Labem)

PRAGOPROJEKT

| ID | Název úkolu | Doba trvání | Zahájení | Dokončení |
|---|---|---|---|---|
| 1 | Zahájení stavby | 0 dny | 1.6. 15 | 1.6. 15 |
| 2 | **Obratiště Masarykova, Revoluční, Panská, Klišská** | **61 dny** | **1.6. 15** | **31.7. 15** |
| 3 | **SO 101 Dopravní ostrůvek** | **61 dny** | **1.6. 15** | **31.7. 15** |
| 4 | 1.etapa (vybourání stáv.chodníku, úprava nároží) | 12 dny | 1.6. 15 | 12.6. 15 |
| 5 | 2.etapa (vybourání stáv.ostrůvku a realizace nového) | 25 dny | 13.6. 15 | 7.7. 15 |
| 6 | 3.etapa (rozšíření stáv.chodníku, úprava nároží) | 10 dny | 8.7. 15 | 17.7. 15 |
| 7 | 4.etapa (výměna povrchu vozovek) | 14 dny | 18.7. 15 | 31.7. 15 |
| 8 | SO 190 Vodorovné dopravní značení | 14 dny | 18.7. 15 | 31.7. 15 |
| 9 | **SO 301 Dešťová kanalizace** | **22 dny** | **6.6. 15** | **27.6. 15** |
| 10 | 1. část přípojek | 7 dny | 6.6. 15 | 12.6. 15 |
| 11 | zbylý rozsah | 15 dny | 13.6. 15 | 27.6. 15 |
| 12 | SO 401 Úprava VO | 5 dny | 1.7. 15 | 5.7. 15 |
| 13 | SO 402 Úprava SSZ | 6 dny | 5.7. 15 | 17.7. 15 |
| 14 | **SO 651 Trakční trolejové vedení** | **61 dny** | **1.6. 15** | **31.7. 15** |
| 15 | realizace nových stožárů | 20 dny | 1.6. 15 | 20.6. 15 |
| 16 | demontáž stáv./montáž nového TTV-ul.Revoliuční, Masaryko | 14 dny | 1.7. 15 | 14.7. 15 |
| 17 | montáž nového TTV - ul.Panská, Špitálské nám. | 21 dny | 11.7. 15 | 31.7. 15 |
| 18 | Výluka trolejbusové dopravy - ul.Revoliuční, Masarykova | 16 dny | 1.7. 15 | 31.7. 15 |
| 19 | Dokončení obratitě | 0 dny | 31.7. 15 | 31.7. 15 |
| 20 | | | | |
| 21 | **Točna Mezní, Mírová** | **69 dny** | **21.6. 15** | **28.8. 15** |
| 22 | **SO 652 Trakční trolejové vedení - ul. Mezní** | **69 dny** | **21.6. 15** | **28.8. 15** |
| 23 | realizace nových stožárů | 7 dny | 21.6. 15 | 27.6. 15 |
| 24 | demontáž stávajícího/montáž nového TTV-ul.Mezní | 10 dny | 1.8. 15 | 10.8. 15 |
| 25 | demontáž stávajícího/montáž nového TTV-točna | 18 dny | 11.8. 15 | 28.8. 15 |
| 26 | Výluka trolejbusové dopravy - ulice Mezní | 9 dny | 4.8. 15 | 28.8. 15 |
| 27 | Výluka trolejbusové dopravy - točna | 14 dny | 15.8. 15 | 28.8. 15 |
| 28 | Dokončení točny | 0 dny | 28.8. 15 | 28.8. 15 |

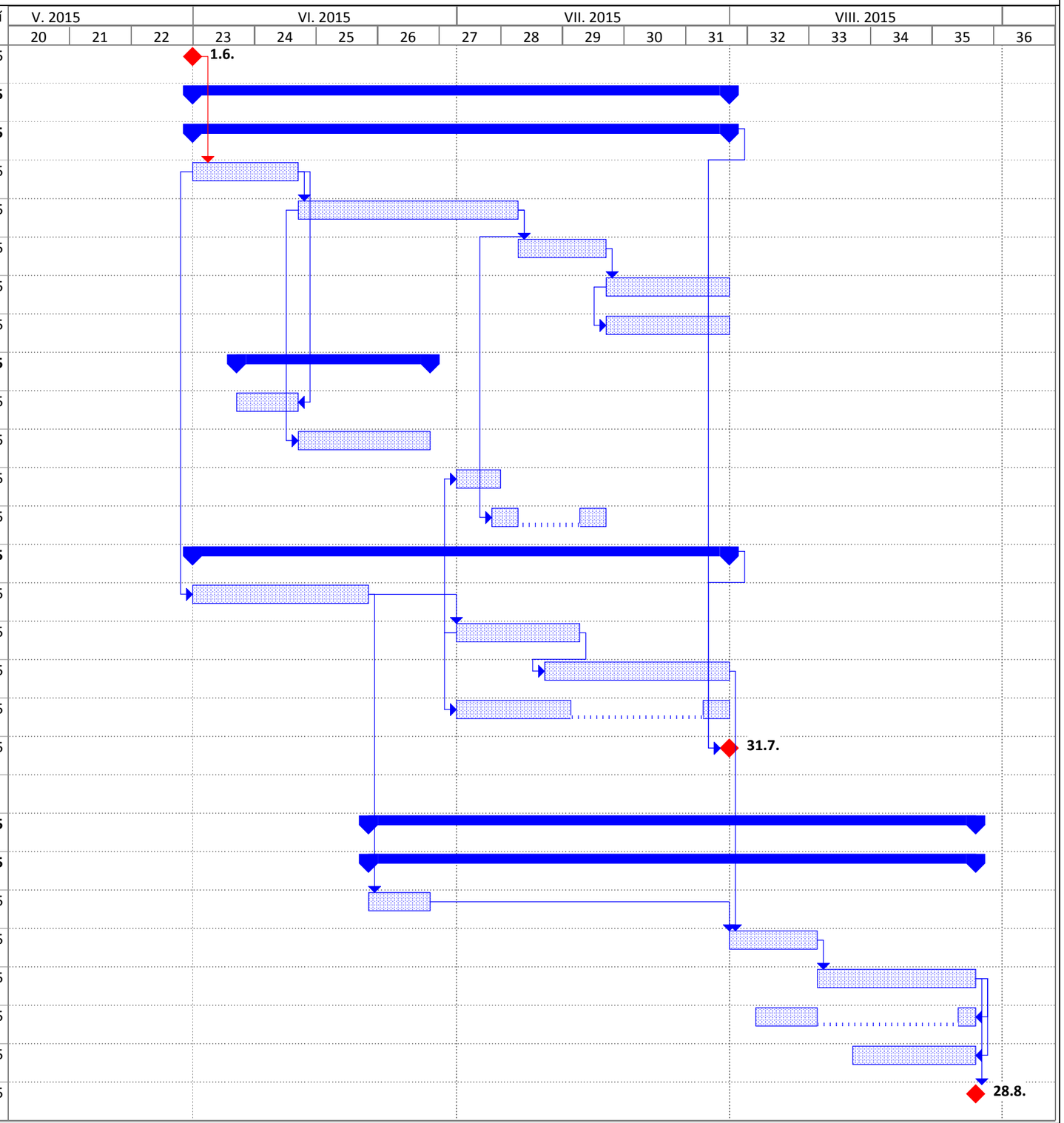


Stupeň dokumentace: DSP/DZS

Činnost | Rozdělení | Milník | Souhrnná činnost